officio - das büro-depot
Hastedter Osterdeich 222 28207 Bremen
Fon: 0421/485 44 - 0 Fax: 0421/485 44 - 44 Web: www.officio.de E-Mail: info@officio.de

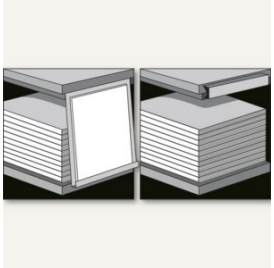

Sie finden diesen Artikel auch direkt unter:
https://www.officio.de/waren/anr/78787E

kerkmann Prospektschrank mit 24 Fächern, (H)220 cm, Stahl/Span, lichtgrau, 49379011

Artikel-Nr.:	78787E
Marke:	kerkmann
Hersteller-Nr.:	49379011
Verwendungsbereich:	Boden
auf Rollen:	Nein
drehbar:	Nein
Ablagekapazität:	24 x Papierformat
Farbe:	lichtgrau
Breite (gesamt):	97 cm
Höhe (gesamt):	220 cm
Tiefe (gesamt):	42 cm
Material:	melaminharzbeschichteter E1-Gütespan
Liefereinheit:	1 Stück
EAN:	4044917098503

kerkmann Prospektschrank | Broschürenschrank | Zeitschriftenschrank

Für die übersichtliche Präsentation und Aufbewahrung von Broschüren, Prospekten, Katalogen und anderen Druckschriften!

- die planliegenden Prospekte sorgen für einen bequemen Zugriff und sind bei geschlossener Klappe staub- sowie lichtgeschützt
- die Titelklappen sind an der Unterkante mit einer Aufkantung zum Abstellen der Prospekte ausgestattet
- schräghängenden Titelklappen mit Klarsichtfolienabdeckung und Haltekante für den sicheren Halt eines Titelblattes - dahinter abgeschlossene Fächer
- Titelklappen sind einzeln schwenk- und einschiebbar auf präzisen Führungen
- Trennwände zwischen den Fächern
- mit Sockel- und Kopfblende als Beschriftungsträger
- mit Beschriftungsleiste mit auswechselbarem, weißem Beschriftungskarton
- mit hochbelastbaren pulverbeschichteten Stahlböden
- Schrankkorpus mit Sichtrückwand ist aus melaminharzbeschichtetem E1-Gütespan
- 24 Fächer
- Fachinnenmaß: (B)215 x (T)330 mm
- Klappenmaß: (B)220 x (H)310 mm
- Stapelhöhe: 300 mm
- Gesamtmaße: (B)970 x (T)420 x (H)2.200 mm
- geeignet z.B. für Bibliotheken oder Archive
- Lieferung zerlegt und ohne Bestückung
- Farbe: lichtgrau RAL7035

Liefereinheit: 1 Stück

	Preise mit MwSt.	ohne MwSt.
	1326,97 €	1115,10 €
ab 3 Stück	**1271,64 €**	1068,60 €

Für Lieferungen innerhalb Deutschlands berechnen wir bis zu einem Warenwert von 89,25 € (75,- € netto + MwSt.) einen Frachtkostenanteil von 5,36 € (4,50 € netto + MwSt.).
Ab einem Warenwert von 89,25 € (75,- € netto + MwSt.) erfolgt die Lieferung frei Haus.

Stand: 12.10.2024 09:26