officio - das büro-depot
Hastedter Osterdeich 222 28207 Bremen
Fon: 0421/485 44 - 0 Fax: 0421/485 44 - 44 Web: www.officio.de E-Mail: info@officio.de

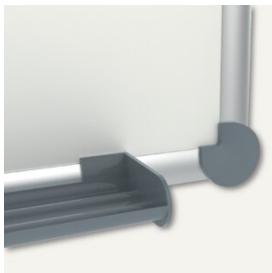

Sie finden diesen Artikel auch direkt unter:
https://www.officio.de/waren/anr/76333E

Zubehör zu diesem Artikel:

Legamaster Boardmarker, Rundspitze: 1.5 - 3 mm

Legamaster Whiteboardlöscher TZ 4, für trockene Reinigung, 7-120500

MAUL Whiteboard Zubehör-Set, 4 Marker+1 5 Magnete + Wischer + Reiniger, 6385909

MAUL Whiteboard 2000 "Noten" 90 x 60 cm mit 5 Notenlinien-Blöcken, magnethaftend, 6301684+Noten

Artikel-Nr.:	76333E
Marke:	MAUL
Hersteller-Nr.:	6301684+Noten
Breite der Tafel:	90 cm
Höhe der Tafel:	60 cm
Oberfläche:	kunststoffbeschichtetes Stahlblech
beidseitig beschreibbar:	Nein
mit Raster/Sonderdruck:	Ja
magnethaftend:	Ja
Material des Rahmens:	Aluminium
Farbe des Rahmens:	silber
mit Ablageschale:	Ja
Ausführung des Fußes:	ohne
Montage-/ Befestigungsmaterial:	Ja
Liefereinheit:	1 Tafel

MAUL Whiteboard 2000 MAULpro mit 5 Blöcken Notenlinien

Profi-Qualität für den Dauereinsatz in der Schule und Musikhochschulen.

Notentafel - Bedruckt mit 5 Blöcken Musik-Notenlinien für den Musikunterricht. Mit Board-Markern beschriftbar, magnetisch.

- Maximum an Stabilität, Funktion und Qualität
- Made in Germany
- robuste Kunststoff-Oberfläche, geeignet für permanenten Gebrauch
- ansprechender Rahmen aus silbereloxiertem Aluminium, ca. 1,3 mm stark
- besonders magnethaftend - Stahl-Arbeitsfläche auf formstabilem Kern in Sandwichtechnik
- beschrift- und trocken abwischbar
- wahlweise im Quer- oder Hochformat nutzbar
- verschiebbare Ablageschale grau
- schont die Wand: Zwischen Arbeitsfläche und Wand zirkuliert Luft
- Abstand der Arbeitsfläche zur Wand kompensiert Wand-Unebenheiten
- Arbeitsfläche in Sandwichtechnik dämmt Geräusche bei der Verwendung
- zu 98% recycelbar, schadstoffarm gefertigt am Standort Deutschland
- Eckverbindungen zeichnen sich durch sanfte Kantenradien, eine leichte Neigung nach innen und einem modernen Ausschnitt in

Richtung Tafel aus
- Board wirkt leicht & harmonisch

Geringes Gewicht, leichte Montage: Bequem nach dem Aufhängen bis zu 6 mm nachjustieren mit patentiertem MAUL-Exzenter-Element

Diese Notentafel wird in Sonderanfertigung produziert, keine Rückgabemöglichkeit!

Liefereinheit: 1 Stück

	Preise mit MwSt.	ohne MwSt.
	282,06 €	237,02 €
ab 3 Stück	**271,99 €**	228,56 €

Für Lieferungen innerhalb Deutschlands berechnen wir bis zu einem Warenwert von 89,25 € (75,- € netto + MwSt.) einen Frachtkostenanteil von 5,36 € (4,50 € netto + MwSt.).
Ab einem Warenwert von 89,25 € (75,- € netto + MwSt.) erfolgt die Lieferung frei Haus.

Stand: 12.10.2024 06:09